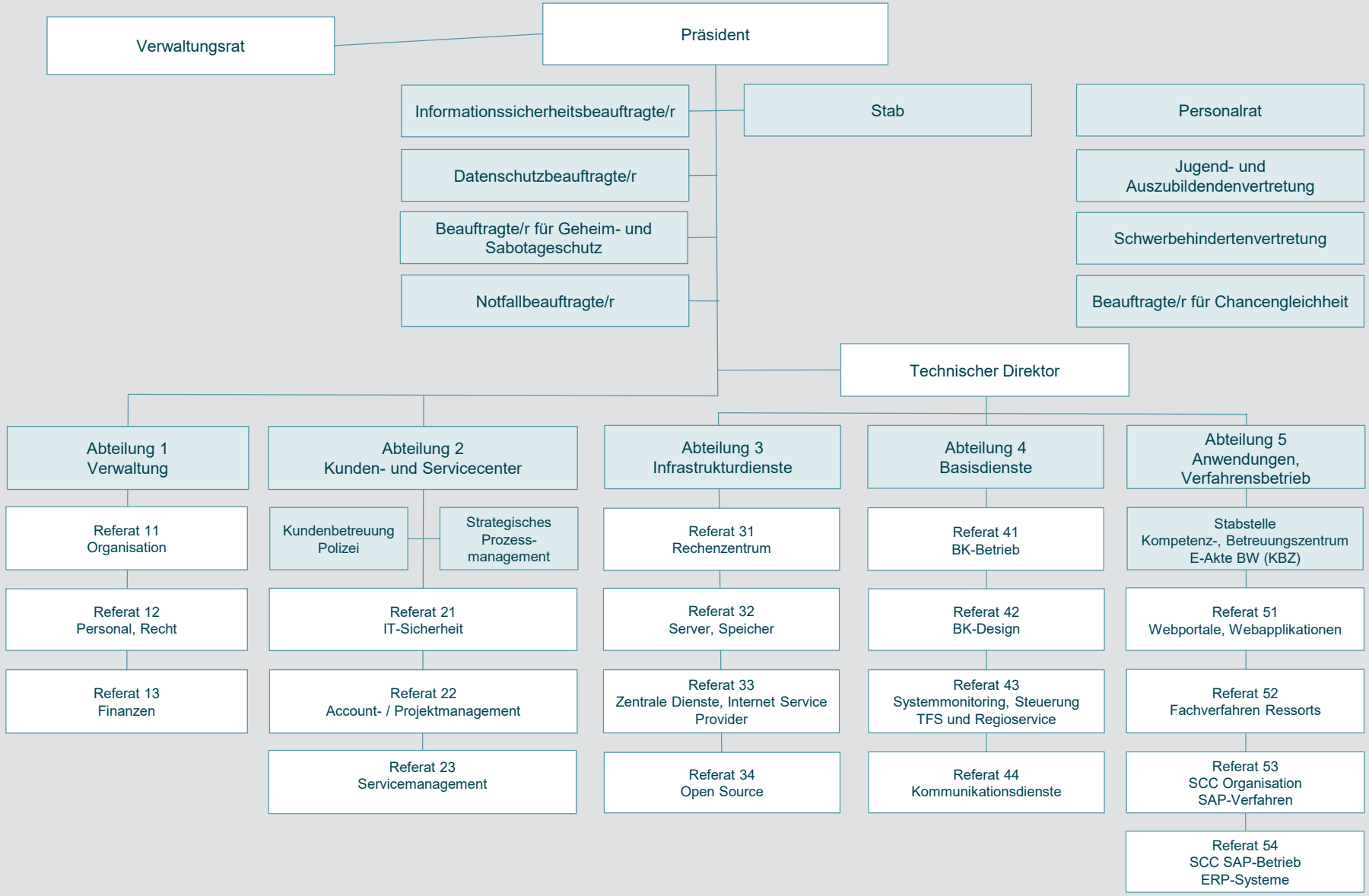

IT Baden-Württemberg (BITBW) | Krailenshaldenstraße 44 | 70469 Stuttgart | Telefon: +49 (0)711 89 10 - 40 | Fax: +49 (0)711 89 10 - 97 69 6 | E-Mail: Poststelle@bitbw.bwl.de | **www.bitbw.de**

Stand: März 2021